Hydraulická schéma

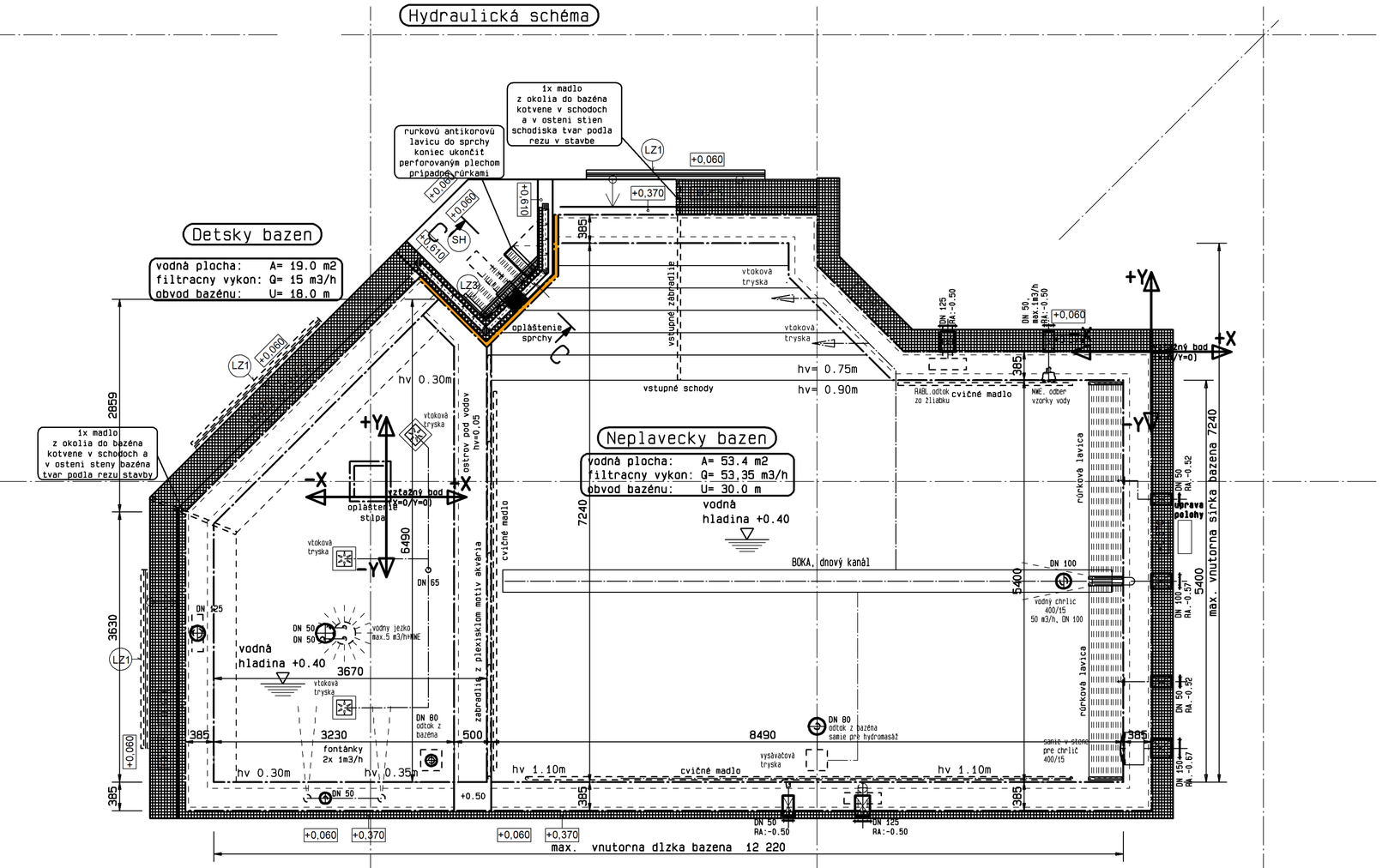

A.1.3 Neplavecký a detský nerezový bazén

Realizačný projekt

±0,000 = 286,52 m.n.m. - podlaha na 1NP pri hlavným vstupom

MAGIC DESIGN HENČ s.r.o. ul. Hutníkov 315/20 ŽIAR NAD HRONOM

AUTOR DIELA	ZODPOVEDNÝ PROJEKTANT PROFESIE	ZODPOVEDNÝ PROJEKTANT AKCIE	
Dipl.Ing.arch. PAVEL HENČ autorizovaný architekt 0673 AA	Dipl.Ing.arch.PAVEL HENČ PROJEKTANT Dipl.Ing.arch.PAVEL HENČ	Dipl.Ing.arch.PAVEL HENČ	MAGIC Design HENČ tel./fax: 045 6722891 mobil : 0905263432 magicdesign @ magicdesign.sk www.magicdesign.sk
INVESTOR	Technické služby Žiar nad Hronom spol.s.r.o., Ul. A.Dubčeka 380/45, ZH	ZAKÁZKA Č.	2020/06
AKCIA	Rekonštrukcia a modernizácia krytej plavárne Žiar nad Hronom	POČET A4	A2
OBJEDN. PD:	Technické služby Žiar nad Hronom spol.s.r.o., Ul. A.Dubčeka 380/45, ZH	OBJEDNÁVKA Č.	
PROFESIA	A.1.3 Neplavecký a detský nerezový bazén	DÁTUM	10/2020
STUPEŇ PD	Realizačný projekt	ARCHÍVNE Č.	
OBSAH VÝKRESU	Hydraulická schéma pre Detský a Neplavecký bazén	MIERKA 1:50	VÝKRES 02

PROJEKCIA REKLAMA DESIGN INTERIÉR OBCHOD